

# Comemoração dos 75 anos 1933-2008

## Bombeiros Voluntários de Estremoz

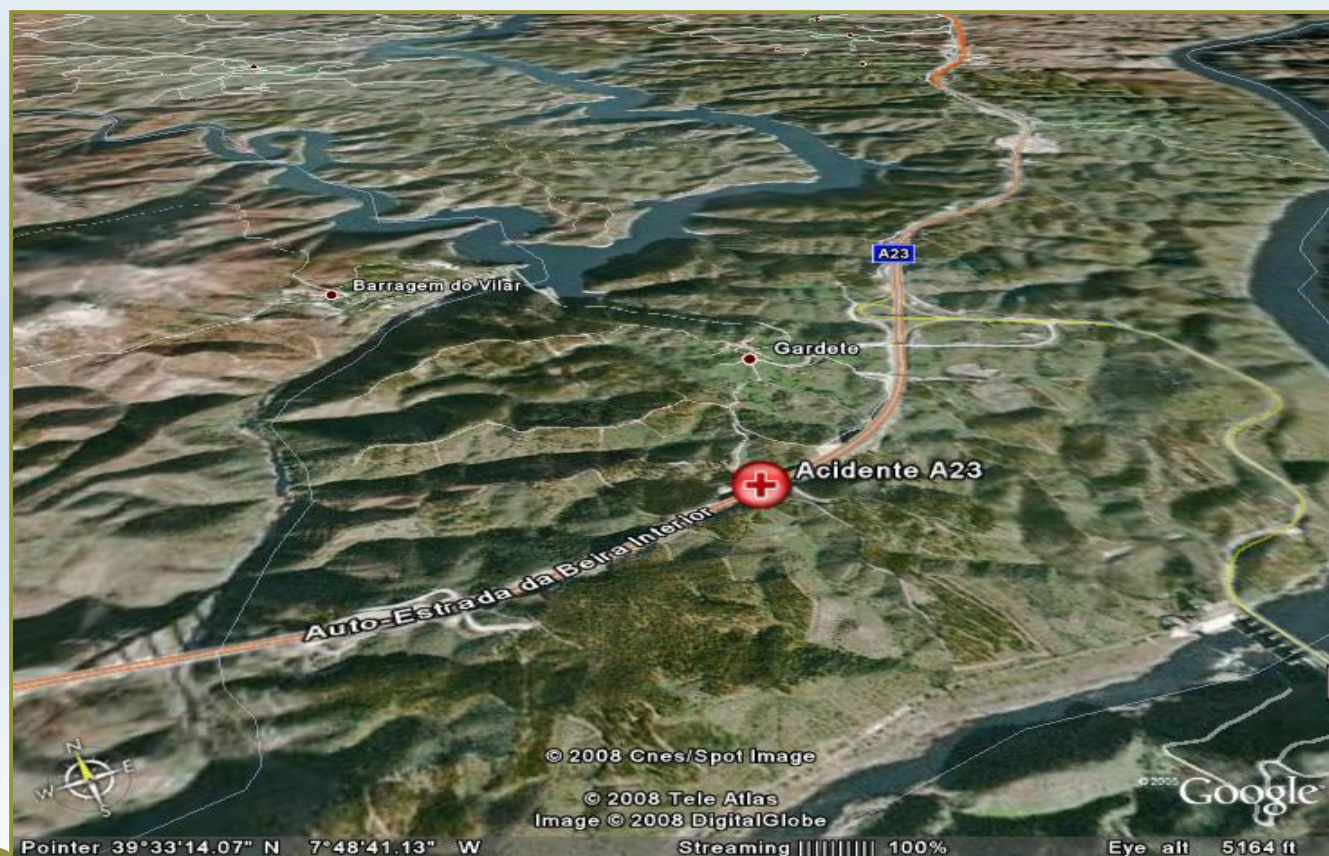

**Comando Distrital de Operações de Socorro  
Castelo Branco**

# Resumo da Operação de Socorro

05Nov07

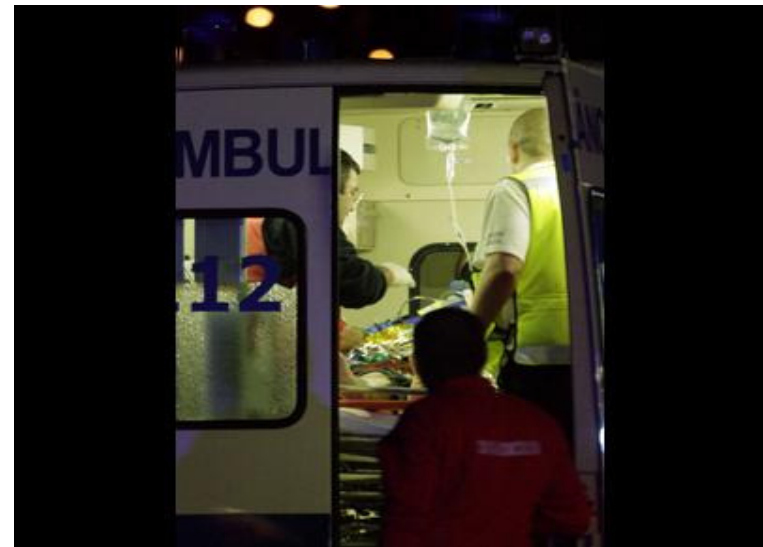
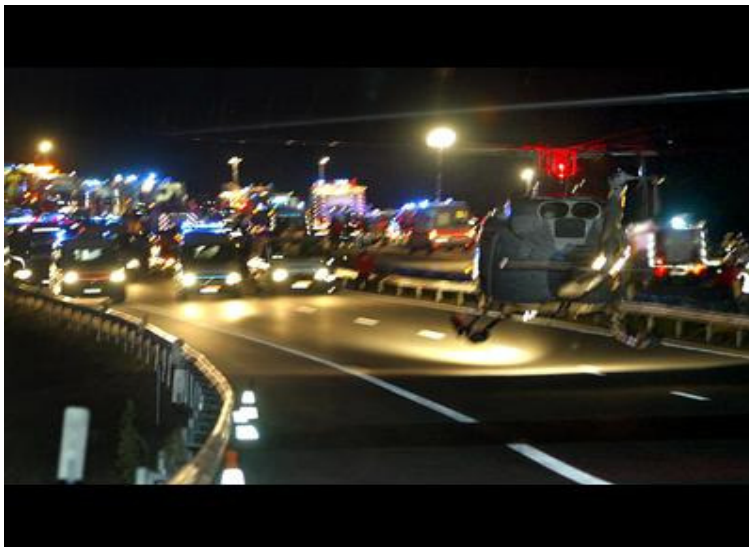

# Despacho dos Meios de Socorro

## Processo de despacho

- Estruturação mental rápida do despacho de meios, activação do P.P.I e notificação de Entidades;
- Organização diferenciada da Saloc face à dimensão da ocorrência;
- Interligação entre CDOS Castelo Branco e CODU Coimbra;
- Interligação entre o CDOS de Castelo Branco, Santarém e Portalegre;
- Interligação entre o CDOS de Castelo Branco, ScutVias, GNR BT, PSP e Hospital Amato Lusitano;

# Organização no Teatro de Operações

## Organização no TO

- **Reconhecimento e avaliação da situação, face aos meios no local e a caminho;**

- **09 Veículos de Desencarceramento**
- **37 Ambulâncias**
- **03 Veículos de Combate**
- **01 VPCC**
- **07 Veículos de Comando**
- **01 Helicóptero E.P.H**
- **02 Veículos de Transporte**

- Total de Meios no Teatro de Operações;

Entidades		Corpo Bombeiros	Elementos	Viaturas	Helicóptero
ANPC	Castelo Branco	8	102	32	1
	Santarém	6	54	18	
	Portalegre	3	22	8	
	FEB		11	2	
	<b>Totais</b>	<b>17</b>	<b>189</b>	<b>60</b>	
GNR - BT			20	10	
PSP			25	7	
INEM			22	7	2
SCUTVIAS			18	6	
			<b>274</b>	<b>90</b>	<b>3</b>

- **Outras Entidades intervenientes;**
  - **Hospital Amato Lusitano**
  - **Hospital Doutor Manoel Constâncio**
  - **Hospital São Francisco Xavier**
  - **Instituto de Medicina Legal**
  - **Centro R.de Segurança Social de C.Branco**
  - **S.M.P.C. de Vila Velha de Ródão**
  - **S.M.P.C. de Castelo Branco**
  - **Sub Região de Saúde de C.Branco**

## Organização no TO

- **Activação do Posto de Comando e Sectorização do Teatro de Operações;**
- **Identificação e confirmação das equipas em campo disponíveis e quais as suas valências;**
- **Triagem a cargo das equipas de Emergência Pré-hospitalar em consonância com as equipas Médicas do INEM;**
- **Constituição de três Equipas de Salvamento e Desencarceramento Pesado;**

## Organização no TO

- Definição da Zona de Concentração e Reserva e Zona de Apoio ;
- Montagem do Hospital de Campanha, “Bombeiros”;
- Meios Disponíveis e sem missão alocados a Zona de Concentração e Reserva;
- Disponibilizada uma zona de aterragem para os Helicópteros;
- Registo de evacuação dos sinistrados por Ambulância e unidade Hospitalar de destino ;

# Gestão da Informação

## Gestão da Informação

- Informação disponível e credível canalizada para o CDOS e para o CNOS;
- Promoção de Briefings em horas pré-estabelecidas com os OCS;
- O cumprimento do estabelecido em organograma no Sistema de Gestão Operacional, no que concerne a figura do Adj. para as Relações Públicas.

# Plataforma do Sucesso

## Plataforma do Sucesso

- **Relacionamento personificado entre os CDOS's de Castelo Branco, Santarém e Portalegre;**
- **Organização e articulação exemplar entre o CDOS, e todos os agentes de Protecção Civil resultante do estreito relacionamento durante todo o ano;**
- **Existência de Planos Prévios de Intervenção;**
- **Prática de Exercícios e Simulacros com regularidade envolvendo todas as entidades, afim de serem testados e mecanizados o P.E.E. e o P.P.I.**

# Lições Aprendidas

## Lições Aprendidas

- O Socorro beneficia com a articulação e com as envolvências criadas entre as Entidades;
- O Planeamento e os Simulacros efectuados acabam por mecanizar as acções de Socorro;
- As reuniões efectuadas a posteriori com todas as Entidades e Agentes de Protecção Civil envolvidos permitiram uma avaliação objectiva e coerente do Socorro;
- As dificuldades sentidas devem ser corrigidas rapidamente no sentido de melhorar as acções de socorro;

# Propostas Futuras

## Propostas Futuras

- **Obrigatoriedade por parte da entidade responsável pelo transporte, de elaborar uma listagem identificativa dos ocupantes do veículo;**
- **Central Única de Emergência, que permita o aumento e eficácia da resposta em qualquer incidente, concentrando-se num espaço físico toda a informação, para que esta flua em tempo oportuno e de forma ainda mais eficaz;**
- **Criar mecanismos de comunicação (rede rádio) entre todas as Entidades no TO – Rede Estratégica de PC;**



Comandante Operacional Distrital  
Castelo Branco  
Rui Esteves